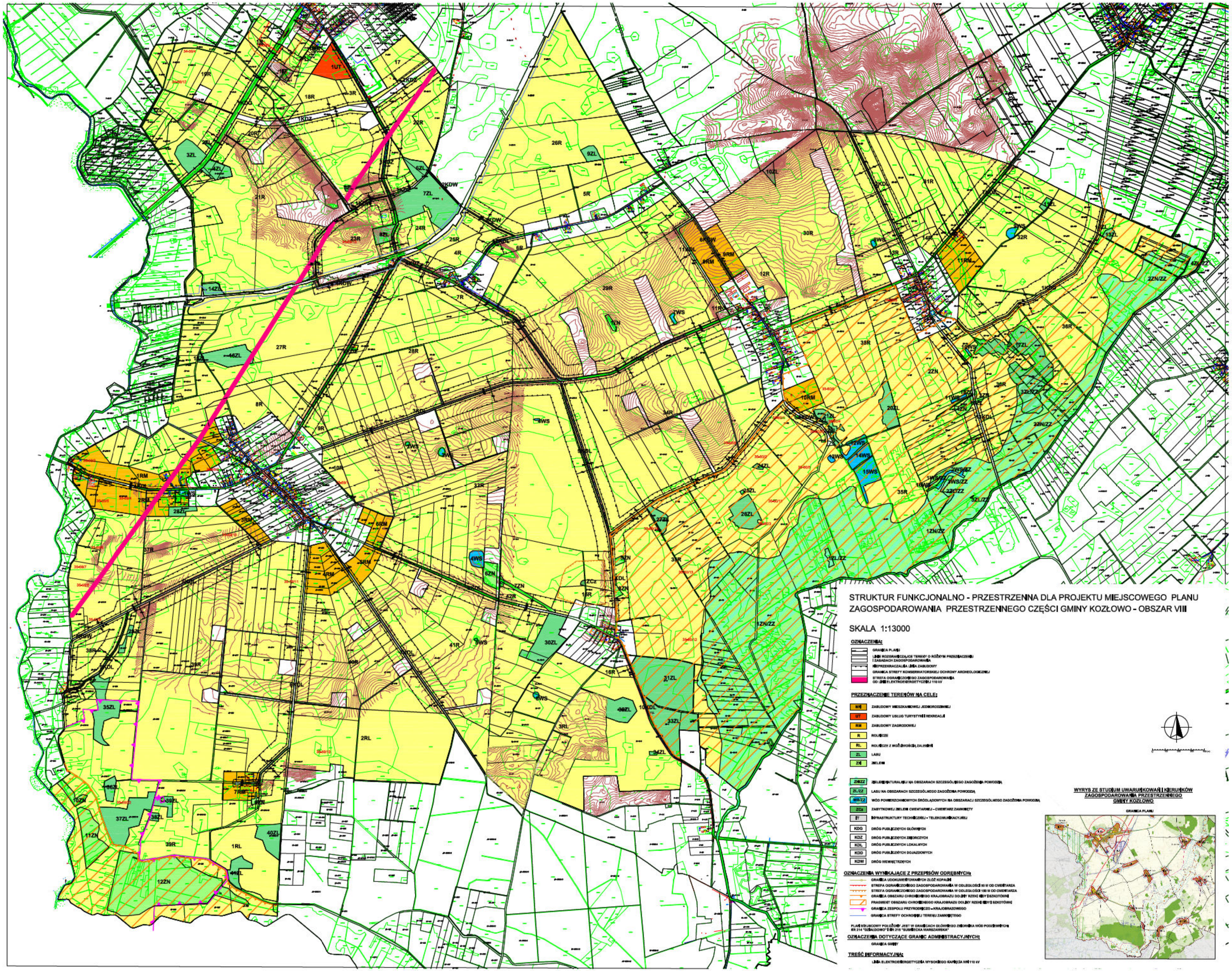
STRUKTUR FUNKCJONALNO - PRZESTRZENNA DLA PROJEKTU MIEJSCOWEGO PLANU ZAGOSPODAROWANIA PRZESTRZENNEGO CZĘŚCI GMINY KOZŁOWO - OBSZAR VIII
SKALA 1:13000
OZNACZENIA:
GRANICA PLANU
LINIE ROZGRANICZAJĄCE TERENY O RÓŻNYM PRZEZNACZENIU I ZASADACH ZAGOSPODAROWANIA
NIEPRZEKRACZALNA LINIA ZABUDOWY
GRANICA STREFY KONSERWATORSKIEJ OCHRONY ARCHEOLOGICZNEJ
STREFA OGRANICZONEGO ZAGOSPODAROWANIA OD LINII ELEKTROENERGETYCZNEJ 110 kV
PRZEZNACZENIE TERENÓW NA CELE:
MN ZABUDOWY MIESZKANIOWEJ JEDNORODZINNEJ
UT ZABUDOWY USŁUG TURYSTYKI I REKREACJI
RM ZABUDOWY ZAGRODOWEJ
R ROLNICZE
RL ROLNICZE Z MOŻLIWOŚCIĄ ZALESIENIA
ZL LASU
ZN ZIELENI
ZN/ZZ ZIELENI NATURALNEJ NA OBSZARACH SZCZEGÓLNEGO ZAGROŻENIA POWODZIĄ
ZL/ZZ LASU NA OBSZARACH SZCZEGÓLNEGO ZAGROŻENIA POWODZIĄ
WS/ZZ WÓD POWIERZCHNIOWYCH ŚRÓDLĄDOWYCH NA OBSZARACH SZCZEGÓLNEGO ZAGROŻENIA POWODZIĄ
ZCz ZABYTKOWEJ ZIELENI CMENTARNEJ – CMENTARZ ZAMKNIĘTY
IT INFRASTRUKTURY TECHNICZNEJ - TELEKOMUNIKACYJNEJ
KDG DRÓG PUBLICZNYCH GŁÓWNYCH
KDZ DRÓG PUBLICZNYCH ZBIORCZYCH
KDL DRÓG PUBLICZNYCH LOKALNYCH
KDD DRÓG PUBLICZNYCH DOJAZDOWYCH
KDW DRÓG WEWNĘTRZNYCH
OZNACZENIA WYNIKAJĄCE Z PRZEPISÓW ODRĘBNYCH:
GRANICA UDOKUMENTOWANYCH ZŁÓŻ KOPALIN
STREFA OGRANICZONEGO ZAGOSPODAROWANIA W ODLEGŁOŚCI 50 M OD CMENTARZA
STREFA OGRANICZONEGO ZAGOSPODAROWANIA W ODLEGŁOŚCI 150 M OD CMENTARZA
GRANICA OBSZARU CHRONIONEGO KRAJOBRAZU DOLINY NIDY I NIDY EKOTONU
FRAGMENT OBSZARU CHRONIONEGO KRAJOBRAZU DOLINY NIDY I EKOTONU
GRANICA ZESPOŁU PRZYRODNICZO - KRAJOBRAZOWEGO
GRANICA STREFY OCHRONNEJ TERENU ZAMKNIĘTEGO
PLAN MIEJSCOWY POŁOŻONY JEST W GRANICACH GŁÓWNEGO ZBIORNIKA WÓD PODZIEMNYCH nr 214 "DZIAŁDOWO" I nr 215 "SUSZECKA WARSZAWSKA"
OZNACZENIA DOTYCZĄCE GRANIC ADMINISTRACYJNYCH:
GRANICA GMINY
TREŚĆ INFORMACYJNA:
LINIA ELEKTROENERGETYCZNA WYSOKIEGO NAPIĘCIA WN 110 kV
WYRYS ZE STUDIUM UWARUNKOWAŃ I KIERUNKÓW ZAGOSPODAROWANIA PRZESTRZENNEGO GMINY KOZŁOWO
GRANICA PLANU